



gemeente

Zoetermeer

Rapport startende bedrijven

(in woningen)

2018 - kwartaal 3



Rapport startende bedrijven (in woningen)

2018 - kwartaal 3

vrijdag 19 oktober 2018

Gemeente Zoetermeer

In opdracht van: Afdeling economie

Analyse bestanden: JaBo/Onderzoek en Statistiek/ Tamara Ebeling & Elianne van Dam

Samenstelling rapport: JaBo/Onderzoek en Statistiek/ Tamara Ebeling & Elianne van Dam

Inhoudsopgave

	Pagina
Samenvatting.....	6
Opzet rapport	8
Doel	8
Werkwijze	8
Opzet rapport	8
Kwartaalgrenzen.....	8
1 Startende bedrijven.....	10
1.1 Vooraf	10
1.2 Het aantal nieuwe bedrijven in woningen in Zoetermeer	10
1.3 Het aantal nieuwe bedrijven in woningen in Zoetermeer per branche	11
1.4 Het aantal nieuwe bedrijven in woningen in Zoetermeer per wijk.....	13
1.5 Het totale aantal nieuwe bedrijven in Zoetermeer	14
2 Vertrokken bedrijven.....	18
2.1 Vooraf	18
2.2 Het totale aantal vertrokken bedrijven	18
2.3 Het aantal opgeheven bedrijven in Zoetermeer	23
2.4 Het aantal verhuisde bedrijven in Zoetermeer	25
Bijlagen	28
Bijlage I. Opbouw KvK-bestand	28

Samenvatting

Startende bedrijven

- In kwartaal 3 van 2018 zijn 358 bedrijven in woningen ingeschreven*. Dit zijn er 20 meer dan hetzelfde kwartaal een jaar eerder. Gemiddeld genomen zijn er per kwartaal 371 bedrijven in woningen ingeschreven.
- In kwartaal 3 van 2018 zijn 653 nieuwe bedrijven opgericht**. Van deze 558 bedrijven zijn 408 bedrijven nieuw opgericht en 150 bedrijven naar Zoetermeer verhuisd.

Uitgeschreven bedrijven

- Het totale aantal uitschrijvingen in kwartaal 3 van 2018 is 389. Dit aantal ligt onder het voortschrijdend gemiddelde van 455. Het voortschrijdend gemiddelde is het gemiddelde van de achtereenvolgende kwartalen. Deze 389 uitschrijvingen betreft 208 opheffingen van bedrijven en 181 verhuizingen van Zoetermeer naar elders.

*) Om te bepalen of een bedrijf nieuw ingeschreven is in een woning, wordt er een bestandsvergelijking uitgevoerd met de BAG.

**) Nieuwe bedrijven zijn hierbij gedefinieerd als zijnde VSI-code A en B. Dit zijn dus alle bedrijven met vestigingsstatuscode opgericht of verhuisd naar Zoetermeer.

Opzet rapport

Doel

Het doel van dit rapport is inzicht te geven over de wijze waarop Zoetermeerse bedrijven zich ontwikkelen. Er wordt gekeken naar nieuw opgerichte bedrijven, verhuizingen en uitschrijvingen uit het Kamer van Koophandel-register.

Werkwijze

Tot juli 2013 leverde de Kamer van Koophandel (KvK) ieder half jaar een bestand aan met alle bedrijven van Zoetermeer. Sinds juli 2013 stuurt de KvK in plaats hiervan enkel de mutaties (per vier weken) toe welke doorgevoerd moeten worden in het meest recent bijgewerkte KvK-bestand. Elke mutatieregel heeft een VSI-code die duidt op het soort mutatie in het register. Onderstaand is te zien waar deze VSI-codes voor staan:

- **A:** Nieuwe inschrijving in het KvK-handelsregister
- **B:** Bestaand bedrijf dat naar Zoetermeer verhuisd is
- **C:** Wijziging in de gegevens van de huidige registratie
- **D:** Verhuisd naar elders
- **E:** Inschrijving is opgeheven
- **F:** De opheffing is ongedaan gemaakt
- **H:** Opheffing wegens verplaatsing over kamergrens

Bron: KvK.

Om de mutaties te verwerken zijn VSI-codes A en B samengevoegd en zijn VSI-codes D en E samengevoegd. VSI-codes A en B samen vormen de bedrijven die nieuw aan het initiële KvK-bestand toegevoegd dienen te worden. VSI-codes D en E vormen de bedrijven die uit het initiële KvK-bestand gehaald moeten worden. De mutaties met VSI-code C zijn de mutatieregels waarmee de oude records worden overschreven.

Opzet rapport

In de volgende twee hoofdstukken worden de veranderingen in het KvK-handelsregister uiteengezet. In hoofdstuk 1 wordt ingegaan op nieuw opgerichte bedrijven. Kwartaalcijfers worden berekend op basis van de nieuwe aangeleverde bedrijven per kwartaal (Let op: het gaat hier dus niet om de datum van oprichting). Dit zijn bedrijven met VSI-codes A of B, oftewel nieuwe ingeschreven bedrijven of bestaande bedrijven die naar Zoetermeer zijn verhuisd. Bij de nieuwe opgerichte bedrijven in woningen worden bepaalde rechtsvormen uitgesloten van het aantal. Deze rechtsvormen worden niet bij de totaal nieuw opgerichte woningen

In hoofdstuk 2 wordt ingegaan op de vertrokken bedrijven uit het register. Ook deze cijfers worden berekend op basis van de aangeleverde vertrokken bedrijven per kwartaal. Een uitschrijving uit het register kan een opheffing zijn of een verhuizing naar een andere gemeente. Dit zijn de bedrijven met VSI-codes D en E.

Kwartaalgrenzen

De kwartaalgrenzen worden bepaald aan de hand van wekengroepen. De KvK stuurt periodiek bestanden door met alle mutaties. Van de mutaties is niet de mutatedatum af te leiden en hierom is ervoor gekozen de wekengroepen in kwartalen in te delen. Een kwartaal bestaat hierom uit circa 12 weken.

1 Startende bedrijven

1.1 Vooraf

In dit hoofdstuk worden de nieuwe bedrijven behandeld die per kwartaal nieuw zijn aangeleverd. Nieuwe bedrijven zijn ofwel bedrijven die zijn opgericht, ofwel bedrijven die van buiten Zoetermeer naar Zoetermeer zijn verhuisd. Allereerst wordt ingegaan op bedrijven die in woningen zijn opgericht.

1.2 Het aantal nieuwe bedrijven in woningen in Zoetermeer

Figuur 1.1 laat de ontwikkeling zien van bedrijven die opgericht zijn in woningen. Kwartaalcijfers worden berekend op basis van de nieuwe aangeleverde bedrijven per kwartaal (let op: het gaat hier dus niet om de datum van oprichting). Per einde van ieder kwartaal wordt vastgesteld hoeveel nieuwe bedrijven er over het hele kwartaal zijn bijgekomen (en dus niet zijn vertrokken). De grijze lijn geeft de ontwikkeling door de tijd heen weer. In kwartaal 3 van 2018 zijn er 358 nieuwe bedrijven in woningen opgericht. Dit zijn er 20 meer dan hetzelfde kwartaal een jaar eerder.

Figuur 1.1 Nieuwe bedrijven in woningen in Zoetermeer per kwartaal

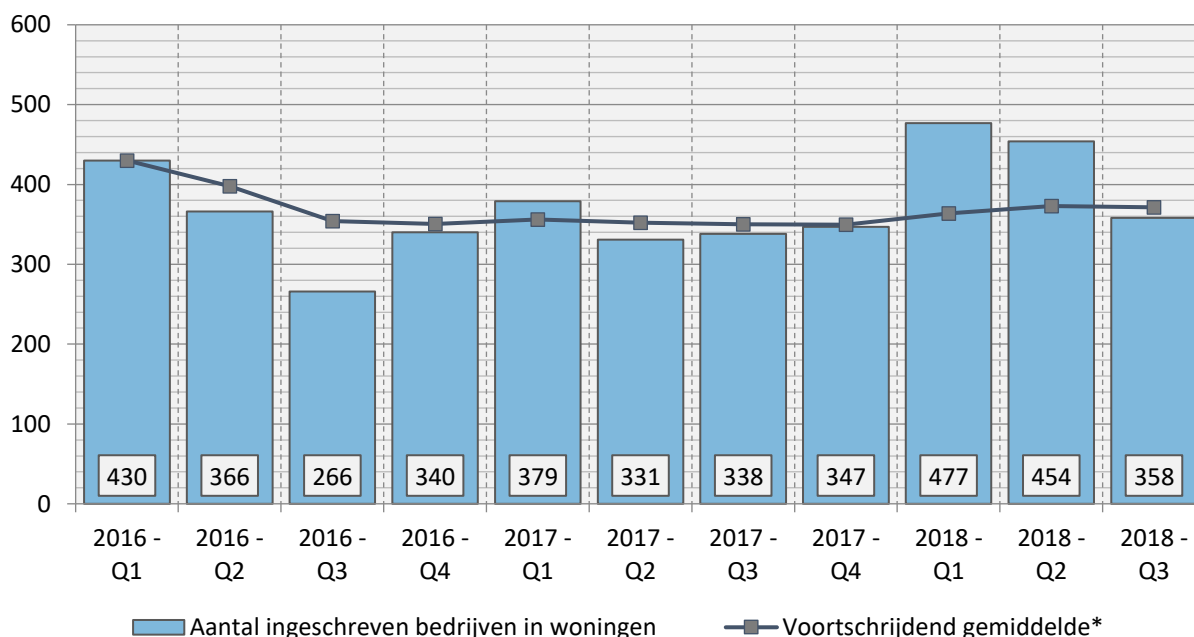

Bron: KvK, BAG.

Dit zijn bedrijven met VSI-status A (opgericht) en B (naar Zoetermeer verhuisd).

*) Het voortschrijdend gemiddelde geeft van de achtereenvolgende perioden het gemiddelde weer, zodat het verloop op de langere termijn zichtbaar wordt.

Dit zijn alle nieuwe opgerichte bedrijven in woningen en nieuwe aangeleverde bedrijven in desbetreffend kwartaal. Bedrijven die buiten deze selectie vallen zijn: bedrijven met nul werkzame personen, pensioenfondsen, beheren, holdings, verenigingen, stichtingen, instellingen, rederijen, commanditaire vennootschappen, kerkgenootschappen en onderlinge waarborgmaatschappijen.

1.3

Het aantal nieuwe bedrijven in woningen in Zoetermeer per branche

Tabel 1.1a laat van de per kwartaal nieuw opgerichte bedrijven in woningen zien in welke sectoren de inschrijvingen hebben plaatsgevonden. Aanvullend is in tabel 1.1b (op de volgende pagina) te zien welk aandeel elke sector heeft per kwartaal.

Tabel 1.1a Nieuwe bedrijven in woningen in Zoetermeer per branche

Branchecode	2016/Q4	2017/Q1	2017/Q2	2017/Q3	2017/Q4	2018/Q1	2018/Q2	2018/Q3
A	2	7	3	9	2	0	2	1
B	0	0	0	0	0	0	0	2
C	8	10	5	7	8	13	12	7
D	0	0	0	0	0	0	0	0
E	0	0	0	0	0	1	1	0
F	45	49	39	50	43	60	60	52
G	46	48	56	43	48	56	47	49
H	14	13	14	13	11	19	18	8
I	6	9	6	7	9	17	7	10
J	26	25	28	23	27	37	34	28
K	9	9	4	6	2	9	15	1
L	2	1	3	2	1	5	0	1
M	69	68	60	54	58	92	99	68
N	20	28	23	24	14	42	34	18
O	0	0	0	0	0	0	0	0
P	23	37	28	29	29	36	34	27
Q	40	28	30	39	35	49	47	53
R	19	21	13	14	29	10	20	18
S	11	26	19	18	31	41	24	15
Totaal	340	379	331	338	347	477	454	358

Bron: KvK, BAG.

Dit zijn alle nieuwe opgerichte bedrijven in woningen en nieuwe aangeleverde bedrijven in desbetreffend kwartaal (VSI-status A en B). Bedrijven die buiten deze selectie vallen zijn: bedrijven met nul werkzame personen, pensioenfondsen, beheren, holdings, verenigingen, stichtingen, instellingen, rederijen, commanditaire vennootschappen, kerkgenootschappen en onderlinge waarborgmaatschappijen.

A: Landbouw, bosbouw en visserij

B: Winning van delfstoffen

C: Industrie

D: Handel en Distributie van Elektriciteit en Aardgas

E: Winning en distributie van water; afval- en afvalwaterbeheer en sanering

F: Bouwnijverheid

G: Groot- en detailhandel; reparatie van auto's

H: Vervoer en opslag

I: Logies-, maaltijd- en drankverstrekking

J: Informatie en communicatie

K: Financiële instellingen

L: Verhuur van en handel in onroerend goed

M: Advisering, onderzoek en specialistische dienstverlening

N: Verhuur van roerende goederen en overige zakelijke dienstverlening

O: Openbaar bestuur, overheidsdiensten en verplichte sociale verzekeringen

P: Onderwijs

Q: Gezondheids- & welzijnszorg

R: Cultuur, sport en recreatie

S: Overige dienstverlening

In aanvulling op tabel 1.1a van pagina 11, is onderstaand het aandeel per sector te zien.

Tabel 1.1b Nieuwe bedrijven in woningen in Zoetermeer per branche (%)

Branchecode	2016/Q4	2017/Q1	2017/Q2	2017/Q3	2017/Q4	2018/Q1	2018/Q2	2018/Q3
A	0,60%	1,80%	0,90%	2,70%	0,60%	0,00%	0,40%	0,30%
B	0,00%	0,00%	0,00%	0,00%	0,00%	0,00%	0,00%	0,60%
C	2,40%	2,60%	1,50%	2,10%	2,30%	2,70%	2,60%	2,00%
D	0,00%	0,00%	0,00%	0,00%	0,00%	0,00%	0,00%	0,00%
E	0,00%	0,00%	0,00%	0,00%	0,00%	0,20%	0,20%	0,00%
F	13,20%	12,90%	11,80%	14,80%	12,40%	12,60%	13,20%	14,50%
G	13,50%	12,70%	16,90%	12,70%	13,80%	11,70%	10,40%	13,70%
H	4,10%	3,40%	4,20%	3,80%	3,20%	4,00%	4,0%	2,20%
I	1,80%	2,40%	1,80%	2,10%	2,60%	1,50%	1,50%	2,80%
J	7,60%	6,60%	8,50%	6,80%	7,80%	7,80%	7,50%	7,80%
K	2,60%	2,40%	1,20%	1,80%	0,60%	1,90%	3,30%	0,30%
L	0,60%	0,30%	0,90%	0,60%	0,30%	1,00%	0,00%	0,30%
M	20,30%	17,90%	18,10%	16,00%	16,70%	19,30%	21,80%	19,00%
N	5,90%	7,40%	6,90%	7,10%	4,00%	8,80%	7,50%	5,00%
O	0,00%	0,00%	0,00%	0,00%	0,00%	0,00%	0,00%	0,00%
P	6,80%	9,80%	8,50%	8,60%	8,40%	7,50%	7,50%	7,50%
Q	11,80%	7,40%	9,10%	11,50%	10,10%	10,30%	10,40%	14,80%
R	5,60%	5,50%	3,90%	4,10%	8,40%	2,10%	4,40%	5,00%
S	3,20%	6,90%	5,70%	5,30%	8,90%	8,60%	5,30%	4,20%
Totaal	100%	100%	100%	100%	100%	100%	100%	100%

Bron: KvK, BAG.

Dit zijn alle nieuwe opgerichte bedrijven in woningen en nieuwe aangeleverde bedrijven in desbetreffend kwartaal (VSI-status A en B). Bedrijven die buiten deze selectie vallen zijn: bedrijven met nul werkzame personen, pensioenfondsen, beheren, holdings, verenigingen, stichtingen, instellingen, rederijen, commanditaire vennootschappen, kerkgenootschappen en onderlinge waarborgmaatschappijen.

A: Landbouw, bosbouw en visserij

B: Winning van delfstoffen

C: Industrie

D: Handel en Distributie van Elektriciteit en Aardgas

E: Winning en distributie van water; afval- en afvalwaterbeheer en sanering

F: Bouwnijverheid

G: Groot- en detailhandel; reparatie van auto's

H: Vervoer en opslag

I: Logies-, maaltijd- en drankverstrekking

J: Informatie en communicatie

K: Financiële instellingen

L: Verhuur van en handel in onroerend goed

M: Advisering, onderzoek en specialistische dienstverlening

N: Verhuur van roerende goederen en overige zakelijke dienstverlening

O: Openbaar bestuur, overheidsdiensten en verplichte sociale verzekeringen

P: Onderwijs

Q: Gezondheids- & welzijnszorg

R: Cultuur, sport en recreatie

S: Overige dienstverlening

1.4

Het aantal nieuwe bedrijven in woningen in Zoetermeer per wijk

Tabellen 1.2a – en b geven weer in welke wijken de nieuw opgerichte bedrijven in woningen zijn bijgekomen.

Tabel 1.2a Nieuwe bedrijven in woningen in Zoetermeer per wijk

Wijk	2016 Q4	2017 Q1	2017 Q2	2017 Q3	2017 Q4	2018 Q1	2018 Q2	2018 Q3
Centrum	68	68	60	63	61	86	84	69
Meerzicht	39	47	37	33	36	40	46	41
Buytenwegh de Leyens	34	55	54	61	53	66	59	54
Seghwaert	48	42	45	47	40	66	60	47
Noordhove	25	22	22	27	30	38	25	31
Rokkeveen	47	50	53	44	51	75	64	46
Oosterheem	76	90	57	63	73	104	108	69
Industriegebied	2	5	2	0	2	1	5	1
Buitengebied	1	1	1	0	1	1	3	0
Totaal	340	379	331	338	347	477	454	358

Bron: KvK, BAG.

Dit zijn alle nieuwe opgerichte bedrijven in woningen en nieuwe aangeleverde bedrijven in desbetreffend kwartaal (VSI-status A en B). Bedrijven die buiten deze selectie vallen zijn: bedrijven met nul werkzame personen, pensioenfondsen, beheren, holdings, verenigingen, stichtingen, instellingen, rederijen, commanditaire vennootschappen, kerkgenootschappen en onderlinge waarborgmaatschappijen.

Tabel 1.2b Nieuwe bedrijven in woningen in Zoetermeer per wijk (%)

Wijk	2016 Q4	2017 Q1	2017 Q2	2017 Q3	2017 Q4	2018 Q1	2018 Q2	2018 Q3
Centrum	20,00%	17,90%	18,10%	18,60%	17,60%	18,00%	18,50%	19,30%
Meerzicht	11,50%	12,40%	11,20%	9,80%	10,40%	8,40%	10,10%	11,50%
Buytenwegh de Leyens	10,00%	14,50%	16,30%	18,00%	15,30%	13,80%	13,00%	15,10%
Seghwaert	14,10%	11,10%	13,60%	13,90%	11,50%	13,80%	13,20%	13,10%
Noordhove	7,40%	5,80%	6,60%	8,00%	8,60%	8,00%	5,50%	8,70%
Rokkeveen	13,80%	13,20%	16,00%	13,00%	14,70%	15,70%	14,10%	12,80%
Oosterheem	22,40%	23,50%	17,20%	18,60%	21,00%	21,80%	23,80%	19,30%
Industriegebied	0,60%	1,30%	0,60%	0,00%	0,60%	0,20%	1,10%	0,30%
Buitengebied	0,30%	0,30%	0,30%	0,00%	0,30%	0,20%	0,70%	0,00%
Totaal	100%	100%	100%	100%	100%	100%	100%	100%

Bron: KvK, BAG.

Dit zijn alle nieuwe opgerichte bedrijven in woningen en nieuwe aangeleverde bedrijven in desbetreffend kwartaal (VSI-status A en B). Bedrijven die buiten deze selectie vallen zijn: bedrijven met nul werkzame personen, pensioenfondsen, beheren, holdings, verenigingen, stichtingen, instellingen, rederijen, commanditaire vennootschappen, kerkgenootschappen en onderlinge waarborgmaatschappijen.

1.5 Het totale aantal nieuwe bedrijven in Zoetermeer

Nieuwe bedrijven zijn ofwel bedrijven die nieuw zijn opgericht, ofwel bestaande bedrijven die van buiten Zoetermeer naar Zoetermeer zijn verhuisd. Figuur 1.2 laat zien hoeveel nieuwe bedrijven ieder kwartaal zijn opgericht in Zoetermeer. Ongeveer 37% van de nieuwe bedrijven in Zoetermeer betreft een naar Zoetermeer verhuisd bedrijf.

Figuur 1.2 Nieuwe bedrijven in Zoetermeer naar soort per kwartaal

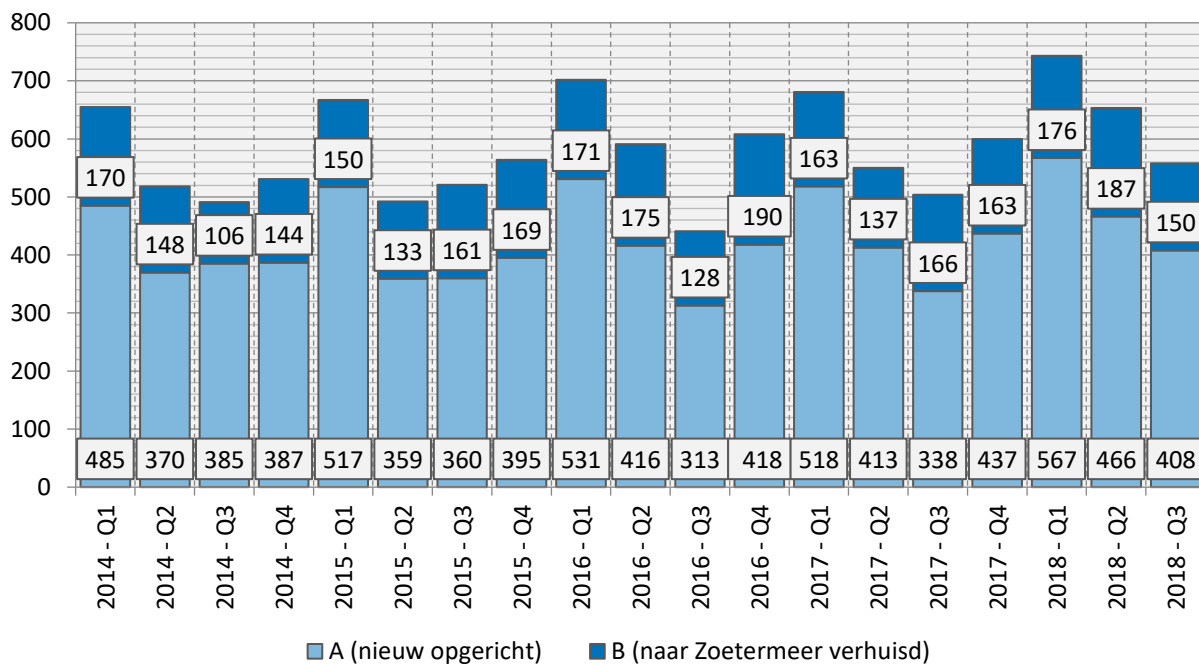

Bron: KvK, BAG.

Dit zijn bedrijven met VSI-status A (opgericht) en B (naar Zoetermeer verhuisd).

Figuur 1.3 Nieuwe bedrijven in Zoetermeer naar rechtsvorm per kwartaal

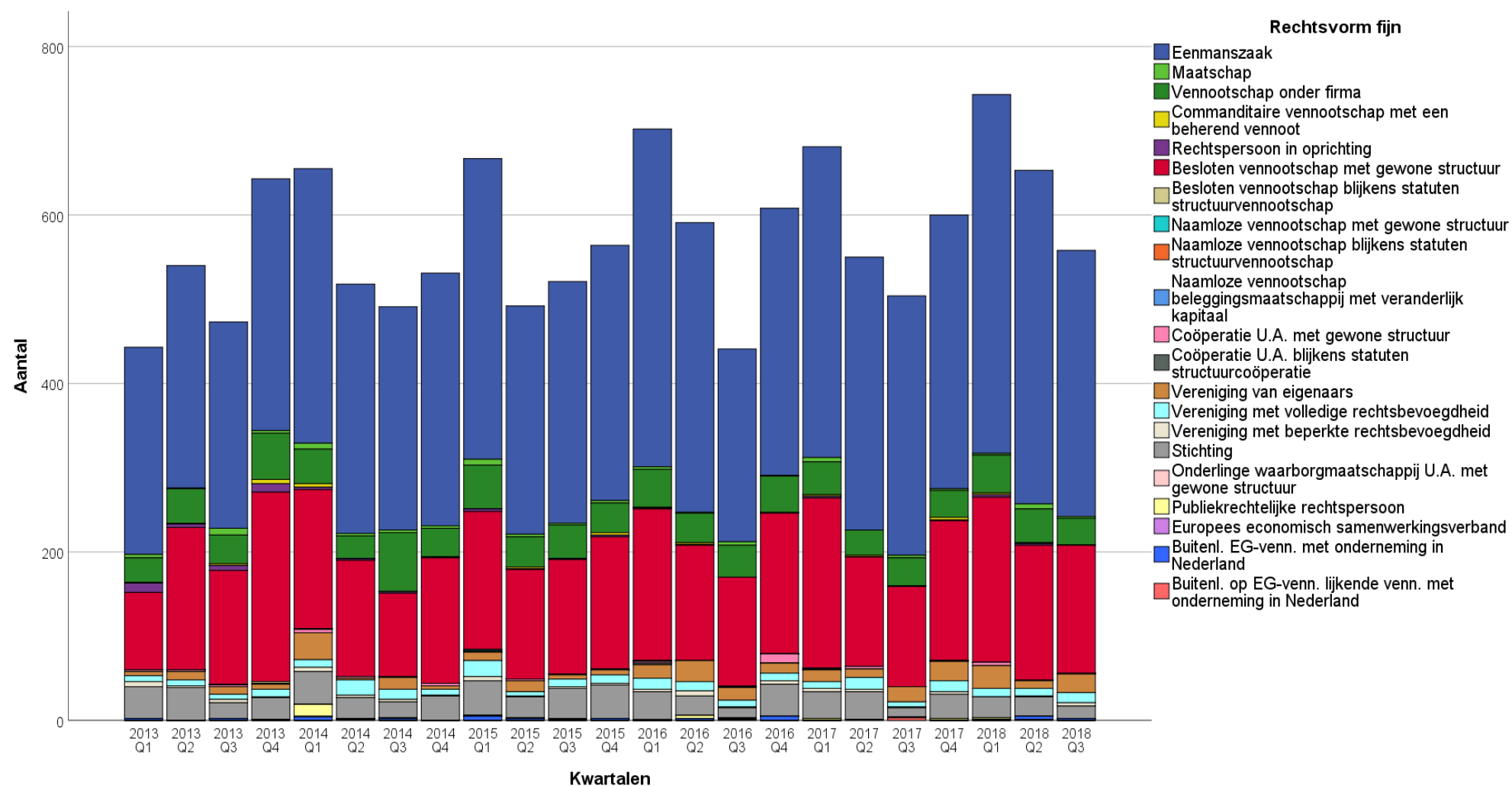

Bron: KvK.

Dit zijn bedrijven met VSI-status A (opgericht) en B (naar Zoetermeer verhuisd).

Tabel 1.3 Nieuwe bedrijven in Zoetermeer naar rechtsvorm per kwartaal

Type	2016 Q4	2017 Q1	2017 Q2	2017 Q3	2017 Q4	2018 Q1	2018 Q2	2018 Q3
Eenmanszaak	317	369	324	308	325	426	396	316
Maatschap	1	5	0	3	2	2	6	2
Vennootschap onder firma	43	39	30	33	32	45	40	32
Commanditaire vennootschap met een beherend vennoot	1	2	2	1	3	2	1	0
Rechtspersoon in oprichting	0	2	0	0	1	3	2	0
Besloten vennootschap met gewone structuur	167	202	130	119	166	196	160	152
Besloten vennootschap blijkens statuten structuurvennootschap	0	0	0	0	0	0	0	0
Naamloze vennootschap met gewone structuur	0	1	0	0	0	0	0	0
Naamloze vennootschap blijkens statuten structuurvennootschap	0	0	0	0	0	0	0	0
Naamloze vennootschap beleggingsmaatschappij met veranderlijk kapitaal	0	0	0	0	0	0	0	0
Coöperatie U.A. met gewone structuur	11	1	3	0	1	4	1	1
Coöperatie U.A. blijkens statuten structuurcoöperatie	0	0	0	0	0	0	0	0
Vereniging van eigenaars	12	14	10	18	223	27	9	22
Vereniging met volledige rechtsbevoegdheid	9	8	14	6	13	10	9	12
Vereniging met beperkte rechtsbevoegdheid	4	4	3	1	3	0	1	4
Stichting	38	32	33	11	29	25	23	15
Onderlinge waarborgmaatschappij U.A. met gewone structuur	0	0	0	0	0	0	0	0
Publiekrechtelijke rechtspersoon	0	2	0	0	2	2	0	0
Europees economisch samenwerkingsverband	0	0	0	0	0	0	0	0
Buitenl. EG-venn. met onderneming in Nederland	5	0	0	1	0	1	4	2
Buitenl. op EG-venn. lijkende venn. met onderneming in Nederland	0	0	1	3	0	0	1	0
Totaal	608	681	550	504	600	743	653	558

Bron: KvK.

Dit zijn bedrijven met VSI-status A (opgericht) en B (naar Zoetermeer verhuisd).

2 Vertrokken bedrijven

2.1 Vooraf

In dit hoofdstuk wordt het aantal vertrokken bedrijven behandeld. Hierbij worden de ontwikkelingen per kwartaal geschetst. Vertrokken bedrijven omvatten bedrijven die zijn opgeheven en bedrijven die zijn verhuisd naar een regio buiten Zoetermeer.

2.2 Het totale aantal vertrokken bedrijven

Figuur 2.1 geeft het aantal vertrokken bedrijven weer. Kwartaalcijfers worden berekend op basis van de aangeleverde vertrokken bedrijven per kwartaal (Let op: het gaat hier dus niet om de datum van uitschrijving). Deze omvatten dus zowel de bedrijven die opgeheven zijn als bedrijven die verhuisd zijn. In kwartaal 3 van 2018 zijn 389 bedrijven opgeheven of vertrokken. Dit zijn er 6 minder dan hetzelfde kwartaal een jaar eerder.

Figuur 2.1 Totaal vertrokken bedrijven in Zoetermeer per kwartaal

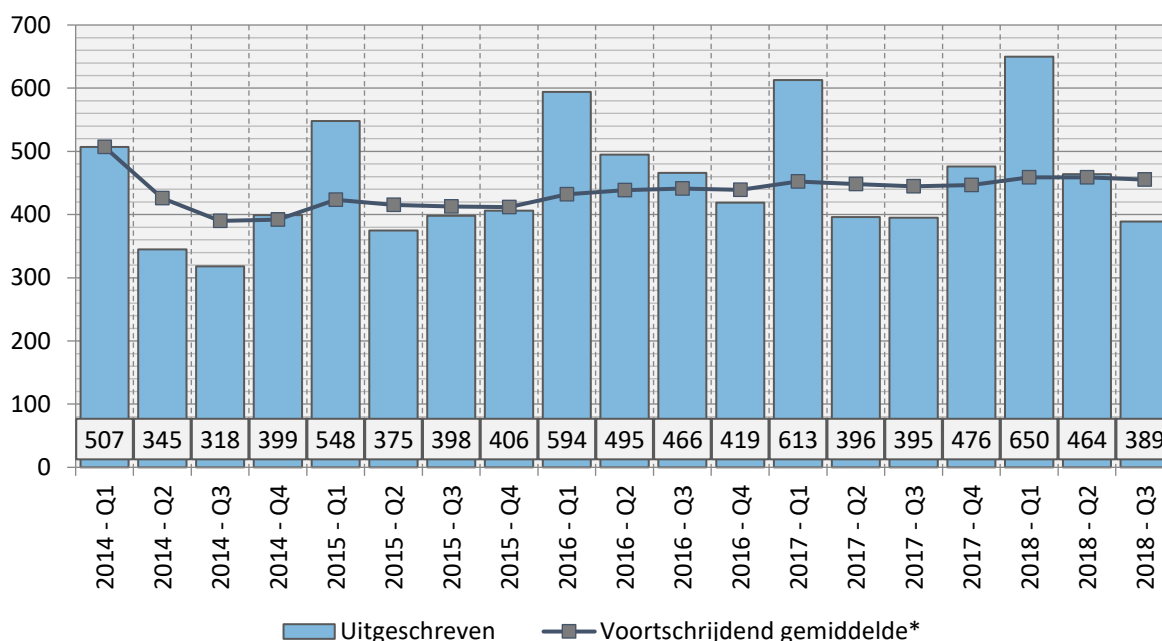

Bron: KvK.

Dit zijn bedrijven met VSI-status D (verhuisd) en E (opgeheven).

*) Het voortschrijdend gemiddelde geeft van de achtereenvolgende perioden het gemiddelde weer, zodat het verloop op de langere termijn zichtbaar wordt.

Figuur 2.2 Totaal vertrokken bedrijven in Zoetermeer naar rechtsvorm per kwartaal

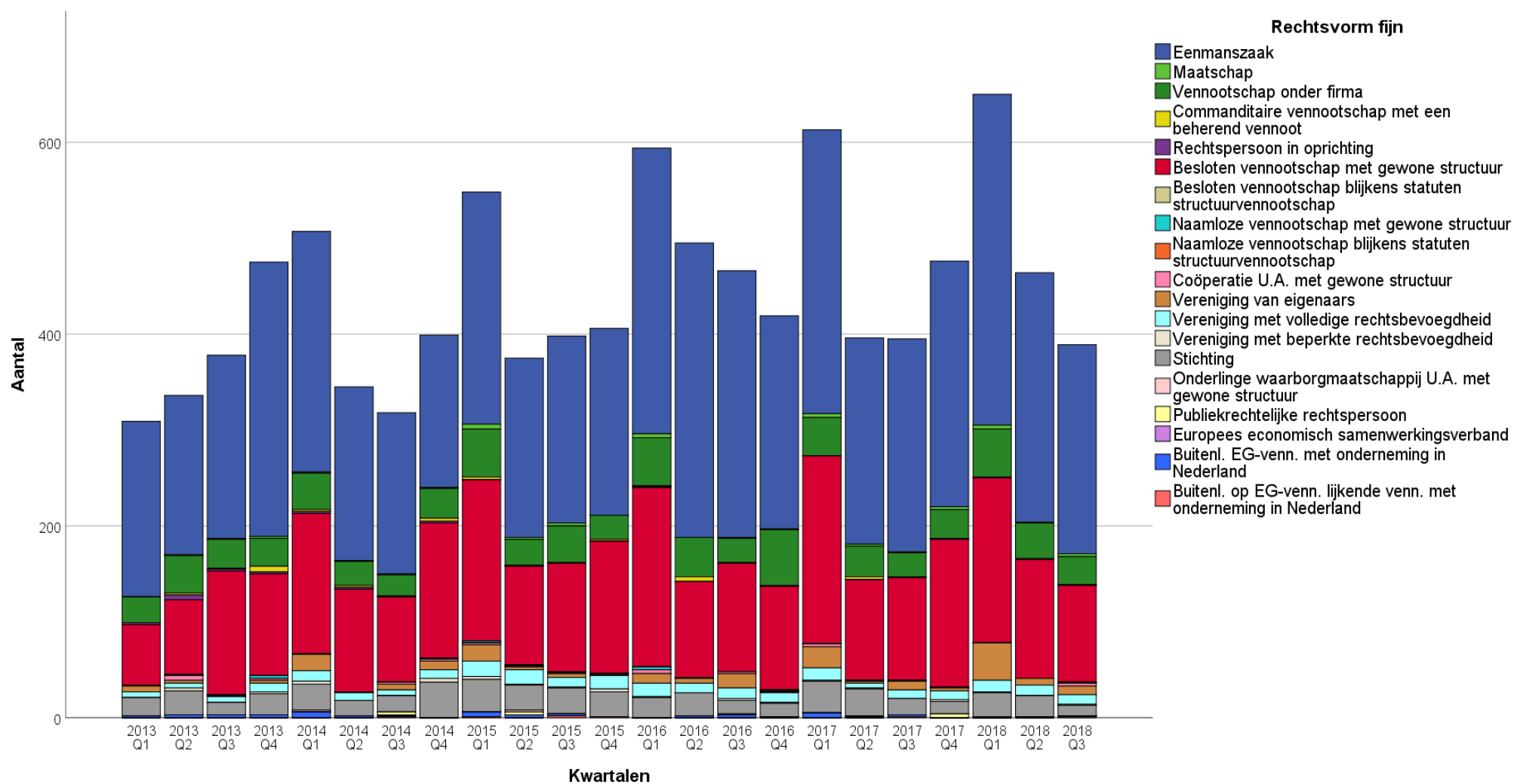

Bron: KvK.

Dit zijn bedrijven met VSI-status D (verhuisd) en E (opgeheven).

Tabel 2.1 Totaal vertrokken bedrijven in Zoetermeer naar rechtsvorm per kwartaal

Type	2016/Q4	2017/Q1	2017/Q2	2017/Q3	2017/Q4	2018/Q1	2018/Q2	2018/Q3
Eenmanszaak	222	296	215	222	256	345	260	218
Maatschap	1	4	2	1	3	4	1	3
Vennootschap onder firma	58	40	32	25	30	50	37	29
Commanditaire vennootschap met een beherend vennoot	1	0	3	0	1	1	1	1
Rechtspersoon in oprichting	0	0	0	1	0	0	0	0
Besloten vennootschap met gewone structuur	108	196	105	107	154	172	124	101
Besloten vennootschap blijkens statuten structuurvennootschap	0	0	0	0	0	0	0	0
Naamloze vennootschap met gewone structuur	1	0	1	0	0	0	0	1
Naamloze vennootschap blijkens statuten structuurvennootschap	0	0	0	0	0	0	0	0
Coöperatie U.A. met gewone structuur	1	3	0	1	1	0	0	3
Vereniging van eigenaars	1	22	2	9	3	39	7	9
Vereniging met volledige rechtsbevoegdheid	10	13	5	9	9	12	11	10
Vereniging met beperkte rechtsbevoegdheid	1	1	1	0	2	1	0	1
Stichting	14	33	28	17	13	25	22	11
Onderlinge waarborgmaatschappij U.A. met gewone structuur	0	0	0	0	0	0	0	0
Publiekrechtelijke rechtspersoon	0	0	1	0	4	1	0	0
Europees economisch samenwerkingsverband	0	0	0	0	0	0	0	0
Buitenl. EG-venn. met onderneming in Nederland	1	5	1	2	0	0	1	1
Buitenl. op EG-venn. lijkende venn. met onderneming in Nederland	0	0	0	1	0	0	0	1
Totaal	419	613	396	395	476	650	464	389

Bron: KvK.

Dit zijn bedrijven met VSI-status D (verhuisd) en E (opgeheven).

Tabellen 2.1a – en b laten zien hoeveel bedrijven er per sector zijn vertrokken. Ter aanvulling is in bijlage 1 op pagina 28 te zien hoe groot het KvK-bestand van Zoetermeer is per kwartaal. Zodoende wordt duidelijk welke sectoren het sterkst groeien en/of krimpen.

Tabel 2.1a Totaal vertrokken bedrijven in Zoetermeer per branche

Branchecode	2016/Q4	2017/Q1	2017/Q2	2017/Q3	2017/Q4	2018/Q1	2018/Q2	2018/Q3
A	3	6	2	4	3	2	3	2
B	0	0	0	0	0	0	0	0
C	11	11	7	11	10	16	11	11
D	0	0	0	0	0	0	1	1
E	1	0	0	0	0	0	0	0
F	22	37	40	35	32	47	39	28
G	72	101	68	67	71	106	80	72
H	11	11	5	12	12	19	23	12
I	15	13	18	10	17	15	14	12
J	37	40	22	22	36	53	25	30
K	39	65	43	42	62	63	48	33
L	8	11	6	7	9	8	4	5
M	82	120	62	61	72	110	72	71
N	17	39	23	24	26	27	21	15
O	0	0	2	0	4	1	0	0
P	17	16	16	20	27	26	19	20
Q	32	49	35	27	42	48	36	25
R	22	26	15	15	16	30	22	14
S	30	68	32	38	37	79	46	38
Totaal	419	613	396	395	476	650	464	389

Bron: KvK.

Dit zijn bedrijven met VSI-status D (verhuisd) en E (opgeheven).

A: Landbouw, bosbouw en visserij

B: Winning van delfstoffen

C: Industrie

D: Handel en Distributie van Elektriciteit en Aardgas

E: Winning en distributie van water; afval- en afvalwaterbeheer en sanering

F: Bouwnijverheid

G: Groot- en detailhandel; reparatie van auto's

H: Vervoer en opslag

I: Logies-, maaltijd- en drankverstrekking

J: Informatie en communicatie

K: Financiële instellingen

L: Verhuur van en handel in onroerend goed

M: Advisering, onderzoek en specialistische dienstverlening

N: Verhuur van roerende goederen en overige zakelijke dienstverlening

O: Openbaar bestuur, overheidsdiensten en verplichte sociale verzekeringen

P: Onderwijs

Q: Gezondheids- & welzijnszorg

R: Cultuur, sport en recreatie

S: Overige dienstverlening

In aanvulling op tabel 2.1a op pagina 21, staat in tabel 2.1b hieronder het aandeel van vertrokken bedrijven per sector weergegeven.

Tabel 2.1b Totaal vertrokken bedrijven in Zoetermeer per branche (%)

Branchecode	2016/Q4	2017/Q1	2017/Q2	2017/Q3	2017/Q4	2018/Q1	2018/Q2	2018/Q3
A	0,70%	1,00%	0,50%	1,00%	0,60%	0,30%	0,60%	0,50%
B	0,00%	0,00%	0,00%	0,00%	0,00%	0,00%	0,00%	0,00%
C	2,60%	1,80%	1,80%	2,80%	2,10%	2,50%	2,40%	2,80%
D	0,00%	0,00%	0,00%	0,00%	0,00%	0,00%	0,20%	0,30%
E	0,20%	0,00%	0,00%	0,00%	0,00%	0,00%	0,00%	0,00%
F	5,30%	6,00%	10,10%	8,90%	6,70%	7,20%	8,40%	7,20%
G	17,20%	16,50%	17,20%	17,00%	14,90%	16,30%	17,20%	18,50%
H	2,60%	1,80%	1,30%	3,00%	2,50%	2,90%	5,00%	3,10%
I	3,60%	2,10%	4,50%	2,50%	3,60%	2,30%	3,00%	3,10%
J	8,80%	6,50%	5,60%	5,60%	7,60%	8,20%	5,40%	7,70%
K	9,30%	10,60%	10,90%	10,60%	13,00%	9,70%	10,30%	8,50%
L	1,90%	1,80%	1,50%	1,80%	1,90%	1,20%	0,90%	1,30%
M	19,60%	19,60%	15,70%	15,40%	15,10%	16,90%	15,5%	18,30%
N	4,10%	6,40%	5,80%	6,10%	5,50%	4,20%	4,50%	3,90%
O	0,00%	0,00%	0,50%	0,00%	0,80%	0,20%	0,00%	0,00%
P	4,10%	2,60%	4,00%	5,10%	5,70%	4,00%	4,10%	5,10%
Q	7,60%	8,00%	8,80%	6,80%	8,80%	7,40%	7,80%	6,40%
R	5,30%	4,20%	3,80%	3,80%	3,40%	4,60%	4,70%	3,60%
S	7,20%	11,10%	8,10%	9,60%	7,80%	12,20%	9,90%	9,80%
Totaal	100%	100%	100%	100%	100%	100%	100%	100%

Bron: KvK.

Dit zijn bedrijven met VSI-status D (verhuisd) en E (opgeheven).

A: Landbouw, bosbouw en visserij

B: Winning van delfstoffen

C: Industrie

D: Handel en Distributie van Elektriciteit en Aardgas

E: Winning en distributie van water; afval- en afvalwaterbeheer en sanering

F: Bouwnijverheid

G: Groot- en detailhandel; reparatie van auto's

H: Vervoer en opslag

I: Logies-, maaltijd- en drankverstrekking

J: Informatie en communicatie

K: Financiële instellingen

L: Verhuur van en handel in onroerend goed

M: Advisering, onderzoek en specialistische dienstverlening

N: Verhuur van roerende goederen en overige zakelijke dienstverlening

O: Openbaar bestuur, overheidsdiensten en verplichte sociale verzekeringen

P: Onderwijs

Q: Gezondheids- & welzijnszorg

R: Cultuur, sport en recreatie

S: Overige dienstverlening

2.3

Het aantal opgeheven bedrijven in Zoetermeer

Figuur 2.3 geeft weer hoeveel bedrijven er ieder kwartaal zijn opgeheven. Een patroon dat tot nu toe is teruggekeerd, is de significante stijging in aantal opgeheven bedrijven in kwartaal 1 van ieder jaar. Ter aanvulling op figuur 2.3 is in tabel 2.2 te zien in welke wijken de bedrijven zijn opgeheven per kwartaal.

Figuur 2.3 Opgeheven bedrijven in Zoetermeer per kwartaal

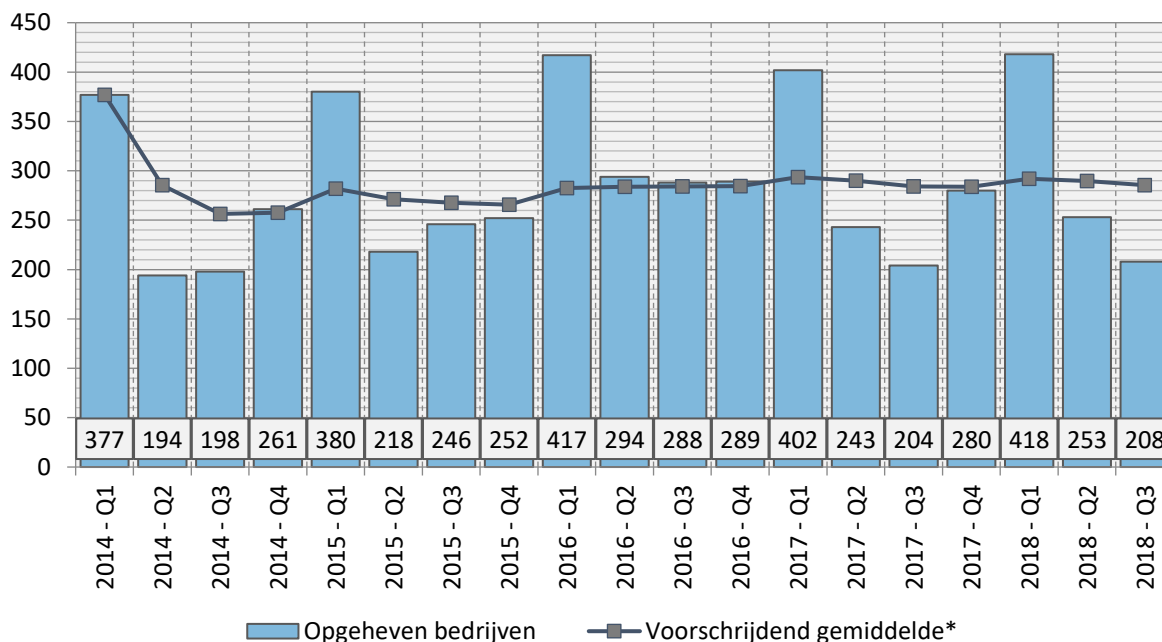

Bron: KvK.

Dit zijn bedrijven met VSI-status E (opgeheven).

*) Het voortschrijdend gemiddelde geeft van de achtereenvolgende perioden het gemiddelde weer, zodat het verloop op de langere termijn zichtbaar wordt.

Tabel 2.2 Opgeheven bedrijven in Zoetermeer per wijk

Wijk	2016 Q4	2017 Q1	2017 Q2	2017 Q3	2017 Q4	2018 Q1	2018 Q2	2018 Q3
Centrum	57	84	44	33	52	73	61	45
Meerzicht	29	34	33	26	38	40	26	15
Buytenwegh de Leyens	32	37	31	23	47	56	28	17
Seghwaert	29	46	33	26	19	35	31	17
Noordhove	22	24	15	10	11	31	15	18
Rokkeveen	39	73	37	35	48	70	34	28
Oosterheem	46	59	30	24	40	75	38	39
Industriegebied	32	43	19	27	23	29	13	23
Buitengebied	3	1	1	0	2	4	1	1
Eindtotaal	289	401	243	204	280	413	247	203

Bron: KvK.

Dit zijn bedrijven met VSI-status E (opgeheven).

Het kan voorkomen dat een bedrijf vlak voor de opheffing van adres is gewijzigd waardoor de wijk niet direct te herleiden is uit de mutatieregel. Dit kan resulteren in een verschil van enkele eenheden tussen het eindtotaal in bovenstaande tabel en bovenstaande figuur.

Tabel 2.3 laat van de opgeheven bedrijven zien in welke sectoren de opheffingen hebben plaatsgevonden per kwartaal. In kwartaal 3 van 2018 zijn in totaal 208 bedrijven opgeheven.

Tabel 2.3 Opgeheven bedrijven in Zoetermeer per branche

Branchecode	2016/Q4	2017/Q1	2017/Q2	2017/Q3	2017/Q4	2018/Q1	2018/Q2	2018/Q3
A	3	5	2	1	0	2	1	1
B	0	0	0	0	0	0	0	0
C	9	9	4	6	5	12	7	7
D	0	0	0	0	0	0	0	0
E	1	0	0	0	0	0	0	0
F	16	24	24	16	18	28	21	15
G	63	68	54	53	54	82	52	51
H	6	7	3	8	5	16	14	5
I	11	12	12	8	9	11	10	9
J	30	24	7	6	17	41	16	15
K	21	40	25	19	32	34	17	9
L	4	8	3	6	5	5	4	4
M	58	76	32	26	34	71	49	39
N	11	31	12	15	18	22	11	10
O	0	0	2	0	4	0	0	0
P	14	12	12	11	20	18	8	9
Q	20	39	25	14	29	38	21	18
R	9	15	8	3	7	16	6	3
S	13	32	18	12	23	22	16	13
Totaal	289	402	243	204	280	418	253	208

Bron: KvK.

Dit zijn bedrijven met VSI-status E (opgeheven).

A: Landbouw, bosbouw en visserij

B: Winning van delfstoffen

C: Industrie

D: Handel en Distributie van Elektriciteit en Aardgas

E: Winning en distributie van water; afval- en afvalwaterbeheer en sanering

F: Bouwnijverheid

G: Groot- en detailhandel; reparatie van auto's

H: Vervoer en opslag

I: Logies-, maaltijd- en drankverstrekking

J: Informatie en communicatie

K: Financiële instellingen

L: Verhuur van en handel in onroerend goed

M: Advisering, onderzoek en specialistische dienstverlening

N: Verhuur van roerende goederen en overige zakelijke dienstverlening

O: Openbaar bestuur, overheidsdiensten en verplichte sociale verzekeringen

P: Onderwijs

Q: Gezondheids- & welzijnszorg

R: Cultuur, sport en recreatie

S: Overige dienstverlening

2.4

Het aantal verhuisde bedrijven in Zoetermeer

In dit deelhoofdstuk worden de verhuizingen behandeld. Een verhuizing is in deze context een bedrijf dat van Zoetermeer naar een andere gemeente is verhuisd. Een verhuizing binnen de gemeente Zoetermeer wordt hier dus niet als een verhuizing gezien. Allereerst is in figuur 2.4 te zien hoeveel bedrijven er per kwartaal van Zoetermeer naar elders zijn verhuisd. In kwartaal 3 van 2018 betrof het aantal verhuizingen 181.

Figuur 2.4 Verhuisde bedrijven in Zoetermeer per kwartaal

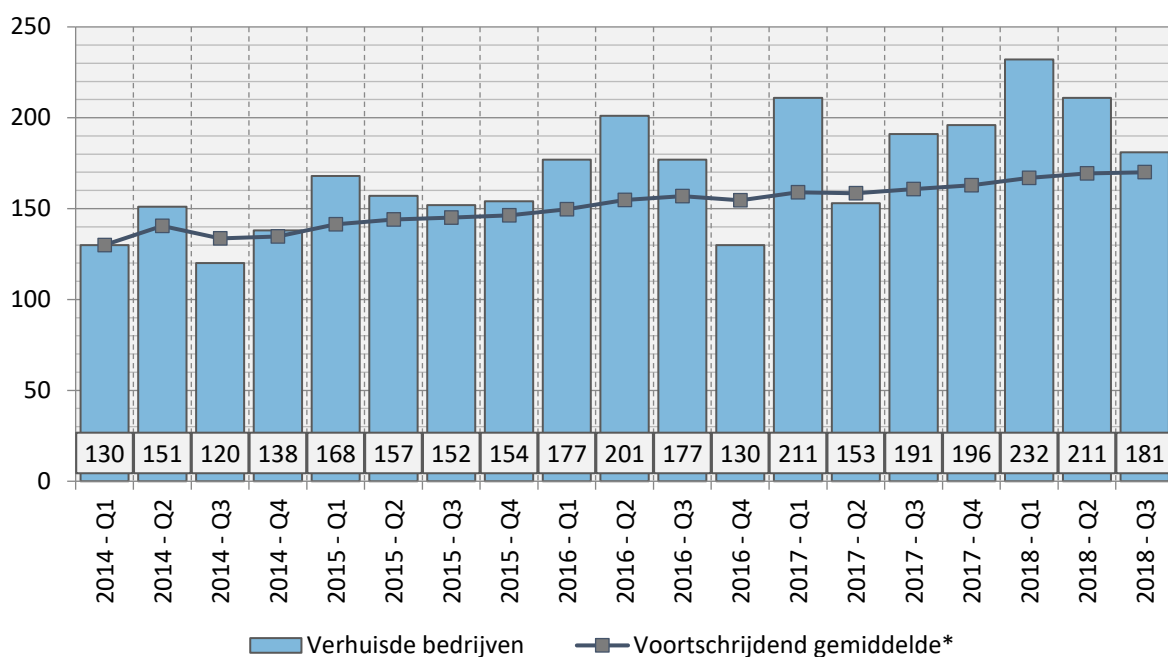

Bron: KvK.

Dit zijn bedrijven met VSI-status D (verhuisd).

*) Het voortschrijdend gemiddelde geeft van de achtereenvolgende perioden het gemiddelde weer, zodat het verloop op de langere termijn zichtbaar wordt.

In tabel 2.4 is te zien in welke sectoren de verhuisde bedrijven actief zijn.

Tabel 2.4 Verhuisde bedrijven in Zoetermeer per branche

Branchecode	2016/Q4	2017/Q1	2017/Q2	2017/Q3	2017/Q4	2018/Q1	2018/Q2	2018/Q3
A	0	1	0	3	3	0	2	1
B	0	0	0	0	0	0	0	0
C	2	2	3	5	5	4	4	4
D	0	0	0	0	0	0	1	1
E	0	0	0	0	0	0	0	0
F	6	13	16	19	14	19	18	13
G	9	33	14	14	17	24	28	21
H	5	4	2	4	7	3	9	7
I	4	1	6	2	8	4	4	3
J	7	16	15	16	19	12	9	15
K	18	25	18	23	30	29	31	24
L	4	3	3	1	4	3	0	1
M	24	44	30	35	38	39	23	32
N	6	8	11	9	8	5	10	5
O	0	0	0	0	0	1	0	0
P	3	4	4	9	7	8	11	11
Q	12	10	10	13	13	10	15	7
R	3	11	7	12	9	14	16	11
S	17	36	14	26	14	57	30	25
Totaal	130	211	153	191	196	232	211	181

Bron: KvK.

Dit zijn bedrijven met VSI-status D (verhuisd).

A: Landbouw, bosbouw en visserij

B: Winning van delfstoffen

C: Industrie

D: Handel en Distributie van Elektriciteit en Aardgas

E: Winning en distributie van water; afval- en afvalwaterbeheer en sanering

F: Bouwnijverheid

G: Groot- en detailhandel; reparatie van auto's

H: Vervoer en opslag

I: Logies-, maaltijd- en drankverstrekking

J: Informatie en communicatie

K: Financiële instellingen

L: Verhuur van en handel in onroerend goed

M: Advisering, onderzoek en specialistische dienstverlening

N: Verhuur van roerende goederen en overige zakelijke dienstverlening

O: Openbaar bestuur, overheidsdiensten en verplichte sociale verzekeringen

P: Onderwijs

Q: Gezondheids- & welzijnszorg

R: Cultuur, sport en recreatie

S: Overige dienstverlening

Bijlagen

Bijlage I. Opbouw KvK-bestand

Branche	1-4-2017	1-7-2017	1-10-2017	1-1-2018	1-4-2018	1-7-2018	1-10-2018
A	70	68	71	66	65	64	63
B	5	5	5	5	6	6	9
C	330	338	342	348	349	354	353
D	5	5	5	6	7	8	8
E	26	26	26	26	27	28	28
F	970	985	1.005	1.027	1.048	1.075	1.108
G	1.880	1.892	1.898	1.900	1.873	1.865	1.855
H	266	278	281	284	287	287	288
I	282	283	284	287	291	293	299
J	892	910	921	925	928	949	957
K	2.176	2.177	2.172	2.158	2.159	2.175	2.187
L	237	238	235	232	232	231	234
M	2.799	2.829	2.845	2.867	2.893	2.952	2.972
N	611	618	629	631	657	678	693
O	45	43	43	41	41	41	41
P	727	746	756	763	778	801	810
Q	1.438	1.459	1.484	1.501	1.536	1.558	1.606
R	770	772	778	799	792	799	812
S	2.257	2.286	2.301	2.343	2.351	2.357	2.373
Eindtotaal	15.786*	15.958	16.081	16.209	16.320	16.521	16.696

Bron: KvK.

A: Landbouw, bosbouw en visserij

B: Winning van delfstoffen

C: Industrie

D: Handel en Distributie van Elektriciteit en Aardgas

E: Winning en distributie van water; afval- en afvalwaterbeheer en sanering

F: Bouwnijverheid

G: Groot- en detailhandel; reparatie van auto's

H: Vervoer en opslag

I: Logies-, maaltijd- en drankverstrekking

J: Informatie en communicatie

K: Financiële instellingen

L: Verhuur van en handel in onroerend goed

M: Advisering, onderzoek en specialistische dienstverlening

N: Verhuur van roerende goederen en overige zakelijke dienstverlening

O: Openbaar bestuur, overheidsdiensten en verplichte sociale verzekeringen

P: Onderwijs

Q: Gezondheids- & welzijnszorg

R: Cultuur, sport en recreatie

S: Overige dienstverlening

*) Het lage aantal wordt veroorzaakt door opgeheven bedrijven die nog in het KvK-bestand stonden en nu wel zijn verwijderd.